Piz Lagalb

Kategorie:	**Wandern**	Gehzeit:	**03:45 Stunden**
Schwierigkeit:	**T2**	Aufstieg:	**803 Hm**
Länge:	**12.33 km**	Abstieg:	**795 Hm**
gegangen	Fr. 22.08.2025		

POIs in der Route:

1. Livignopass 2319 m

2. Piz Lagalb 2929 m

3. Albergo Ospizio Bernina 2309 m
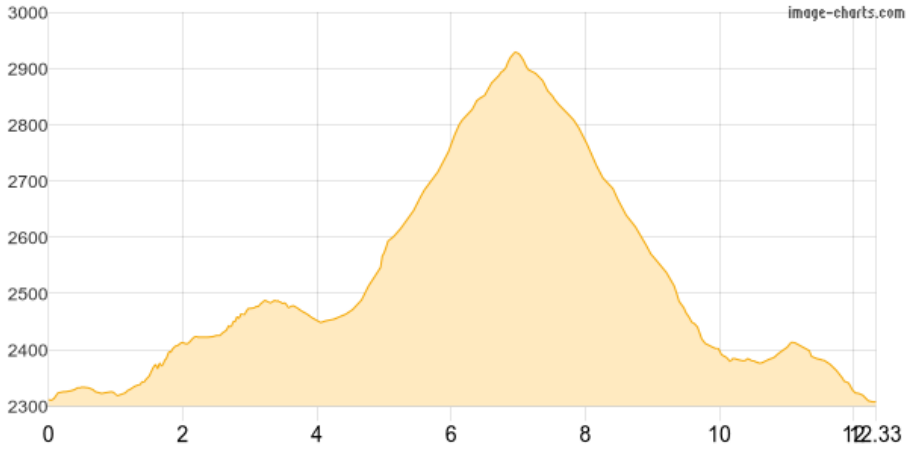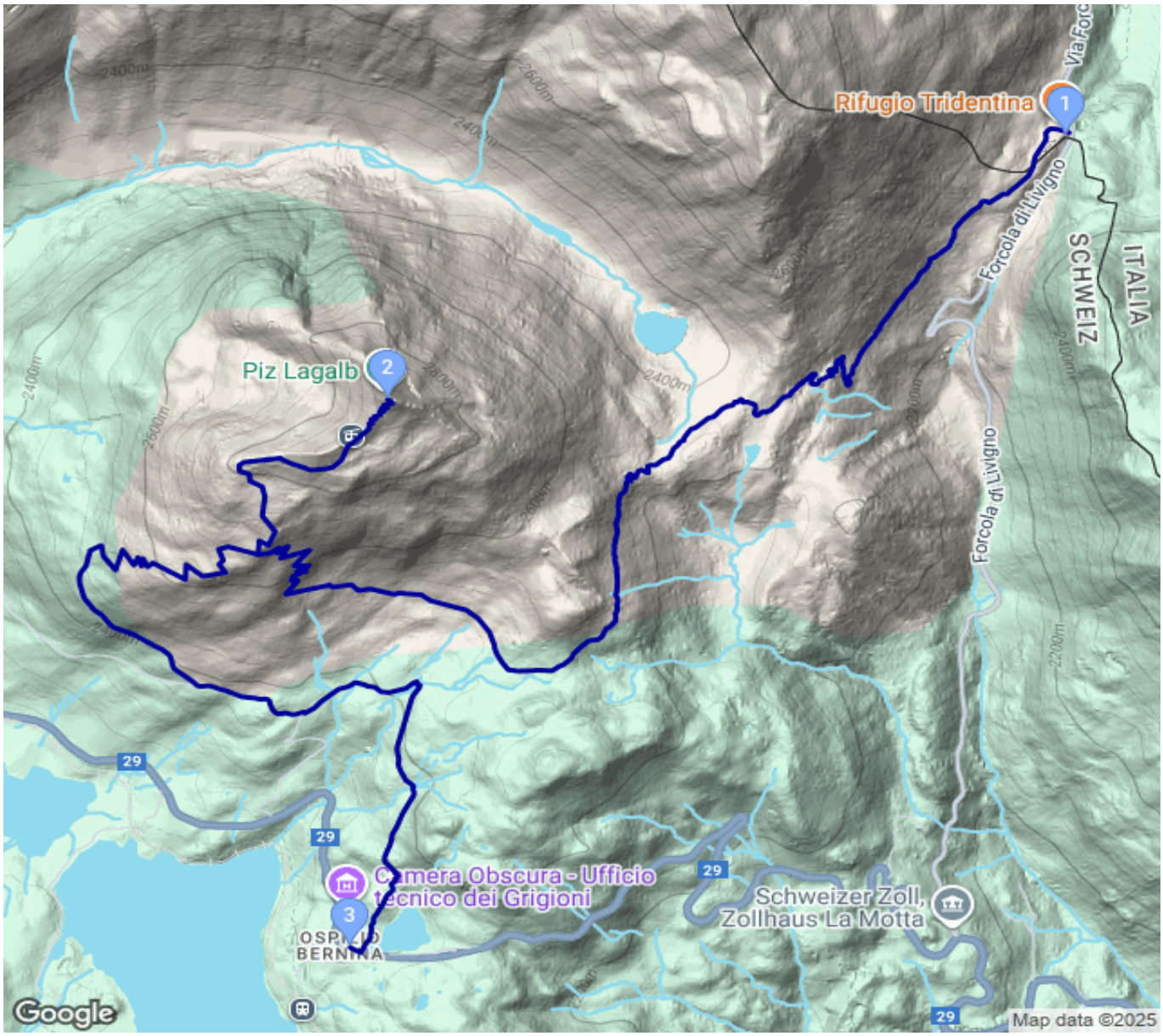
Höhenprofil