BT überm Walensee-Paliis Nideri-Schnürliweg-Alp Tschingla-P

Kategorie:	**Wandern**	Gehzeit:	**07:30 Stunden**
Schwierigkeit:	**T5**	Aufstieg:	**1183 Hm**
Länge:	**8.59 km**	Abstieg:	**1189 Hm**

noch nicht geplant

POIs in der Route:

1. **Alp Tschingla 1530 m**
2. **Paliis Nideri**
3. **Paliis Nideri 2009 m**
4. **Schibenstoll**
5. **Chammsässli**
6. **Tschingla**
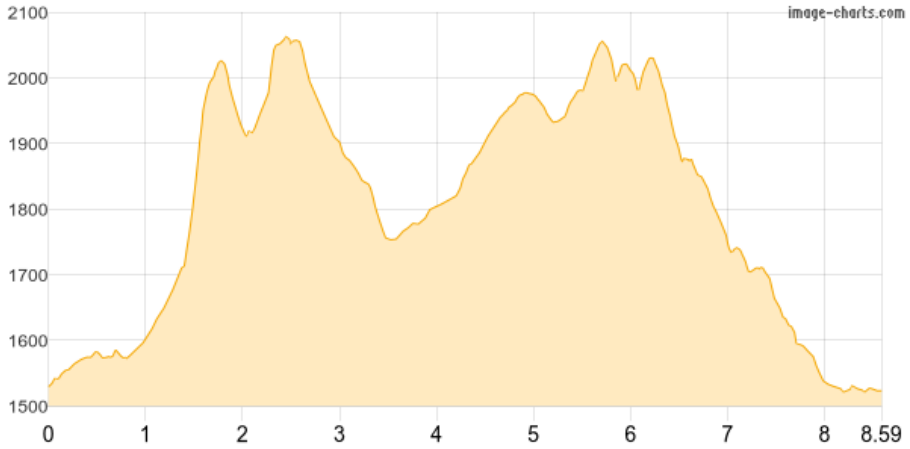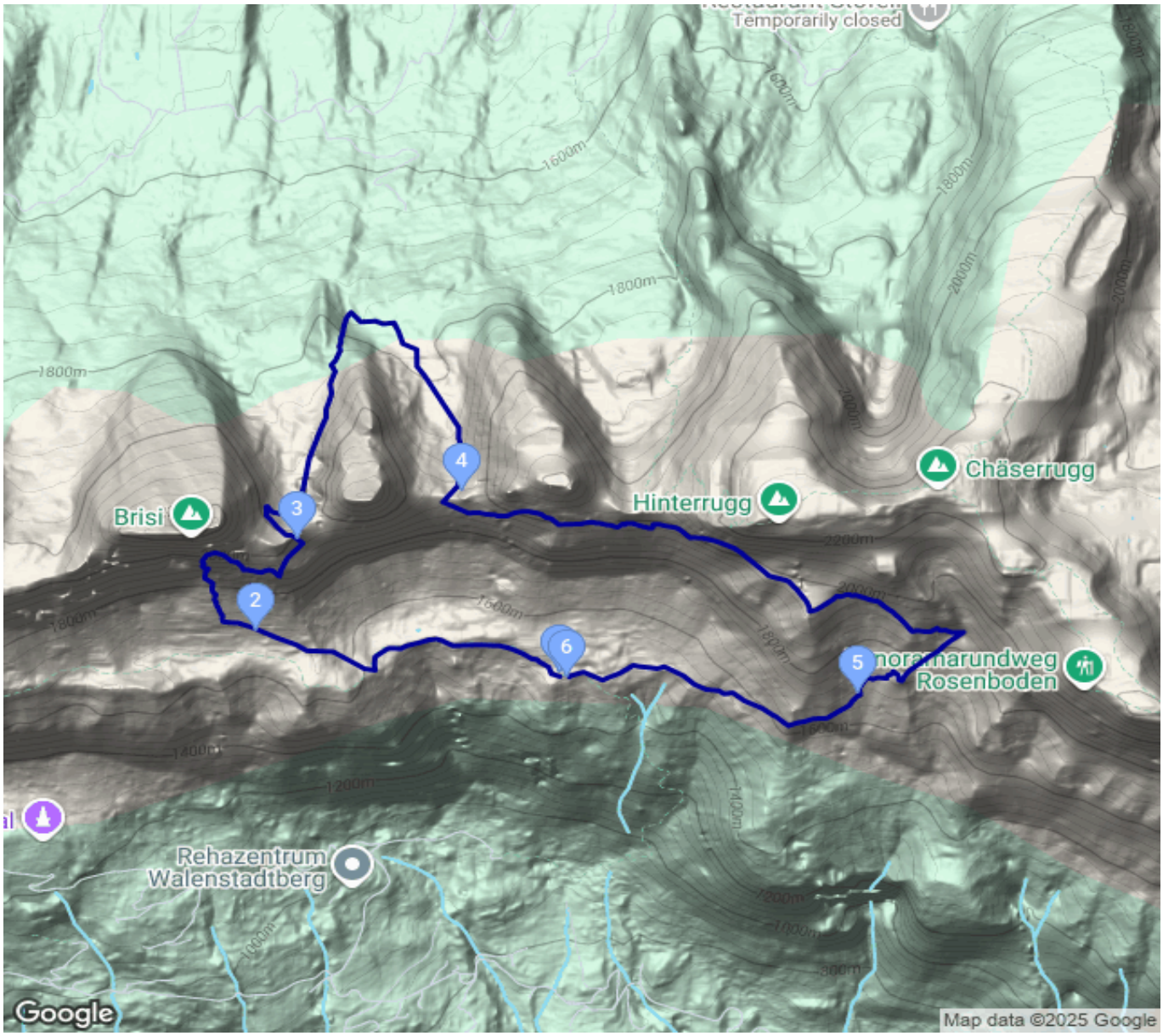
Höhenprofil