Alpstein Etappe 4: Schäfler - Ebenalp

Kategorie:	**Wandern**	Gehzeit:	**01:25 Stunden**
Schwierigkeit:	**T2**	Aufstieg:	**74 Hm**
Länge:	**2.60 km**	Abstieg:	**392 Hm**

noch nicht geplant

POIs in der Route:

1. Schäfler 1912 m

2. Ebenalp 1589 m
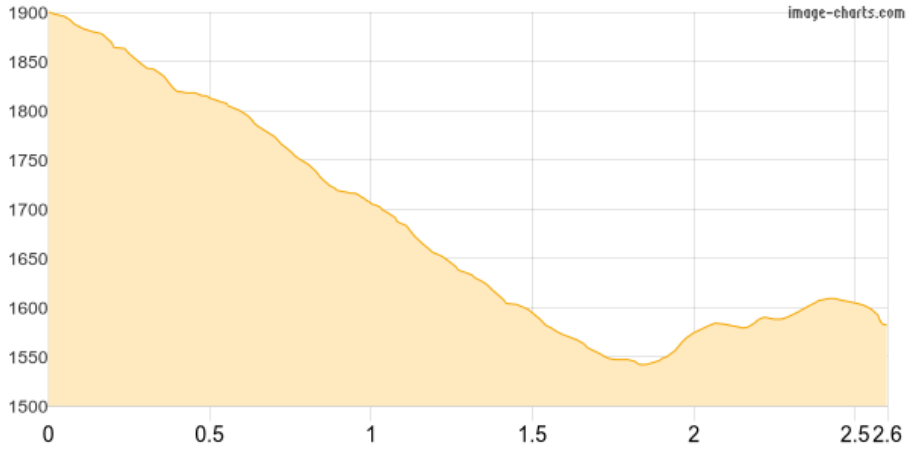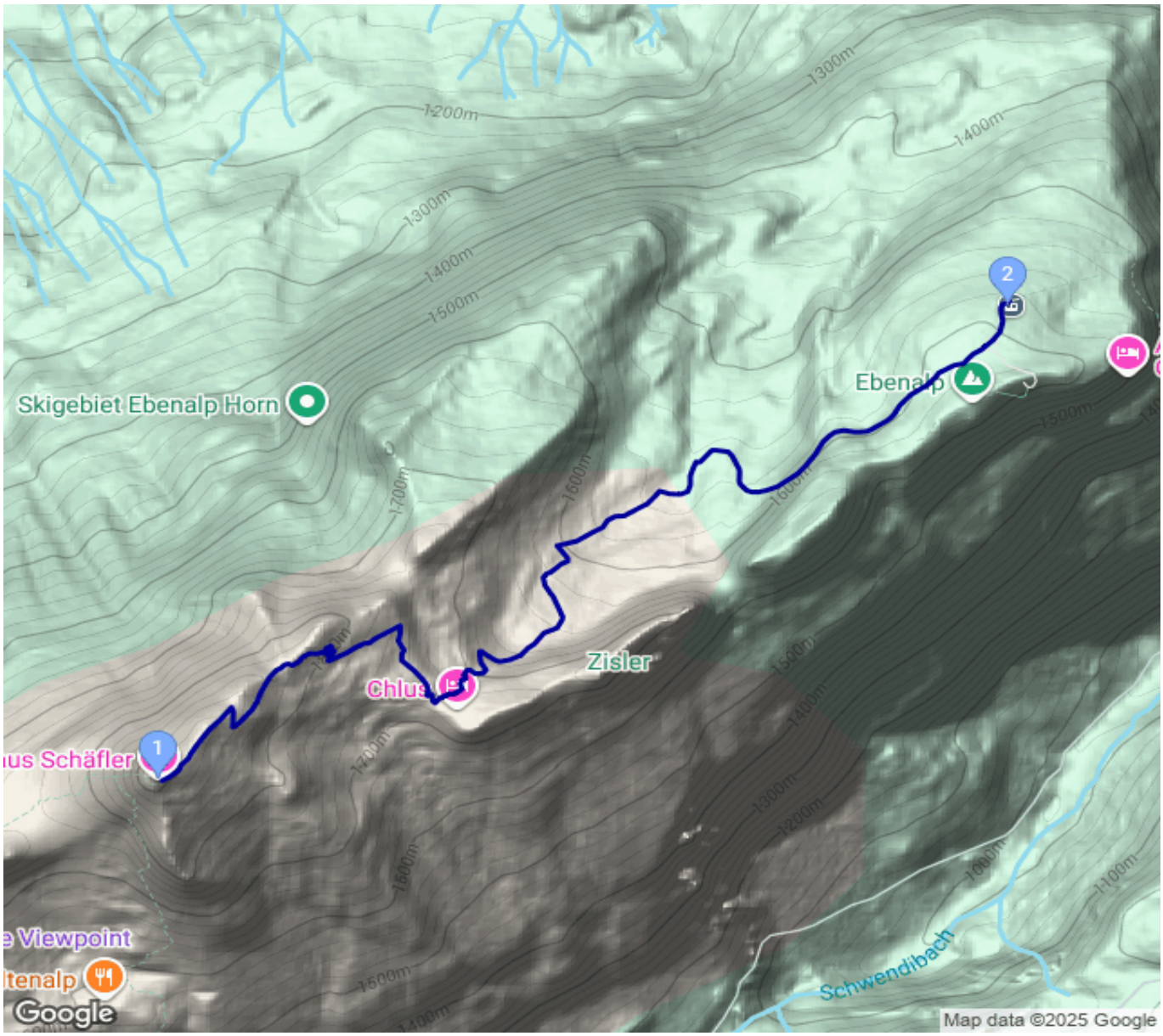
Höhenprofil