Ahornbahn - Edelhütte

Kategorie:	**Wandern**	Gehzeit:	**01:45 Stunden**
Schwierigkeit:	**T1**	Aufstieg:	**351 Hm**
Länge:	**3.07 km**	Abstieg:	**87 Hm**

noch nicht geplant

POIs in der Route:

1. Ahornbahn

2. Edelhütte 2238 m
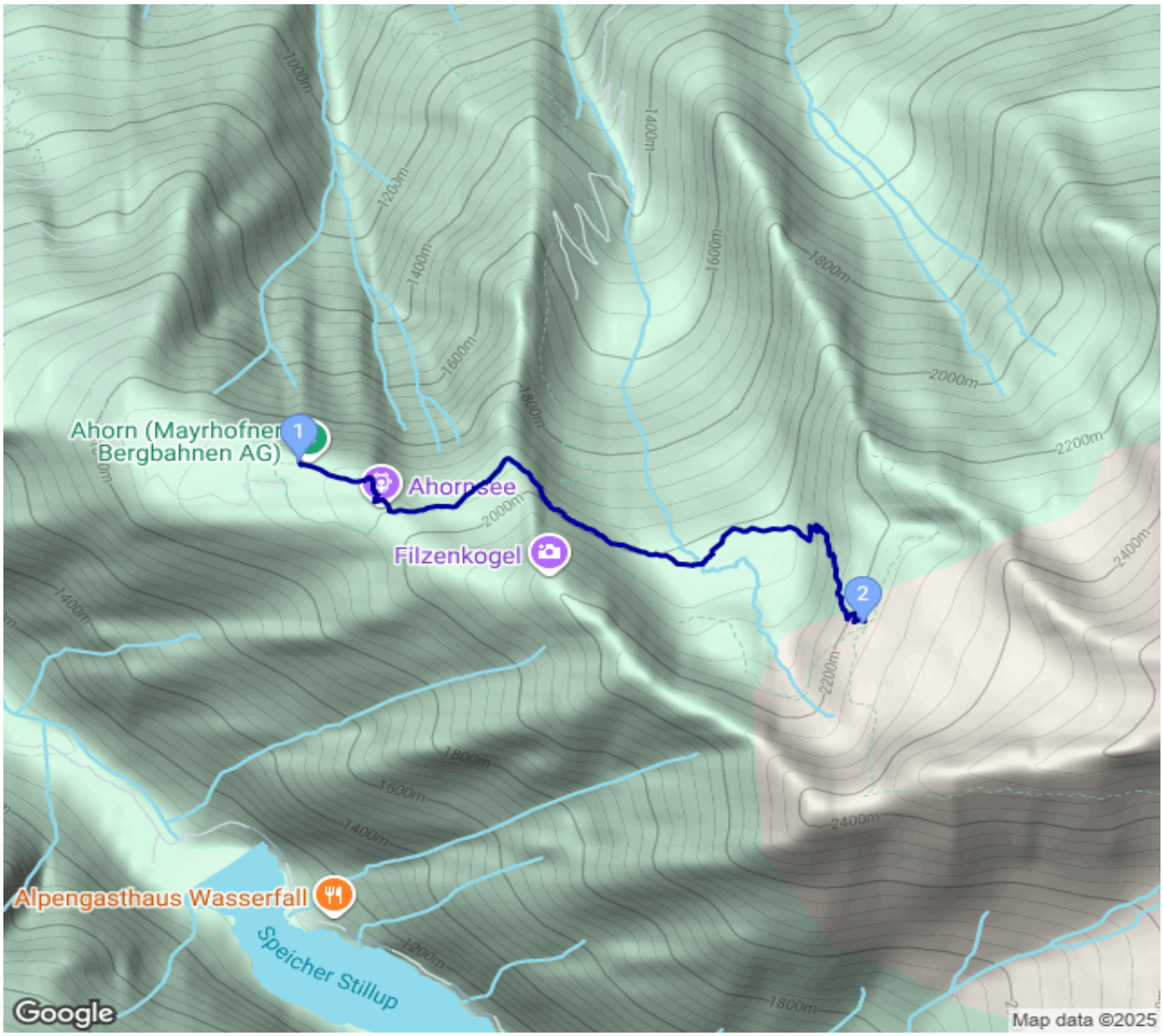
Höhenprofil