T4 Altdorf

Kategorie:	**Wandern**	Gehzeit:	**07:05 Stunden**
Schwierigkeit:	**T4**	Aufstieg:	**1091 Hm**
Länge:	**9.45 km**	Abstieg:	**1089 Hm**

noch nicht geplant

POIs in der Route:

1. **Altdorf [UR] 458 m**
2. **Altdorfer Bannwald**
3. **Rot-Flue**
4. **Vordere Billen**
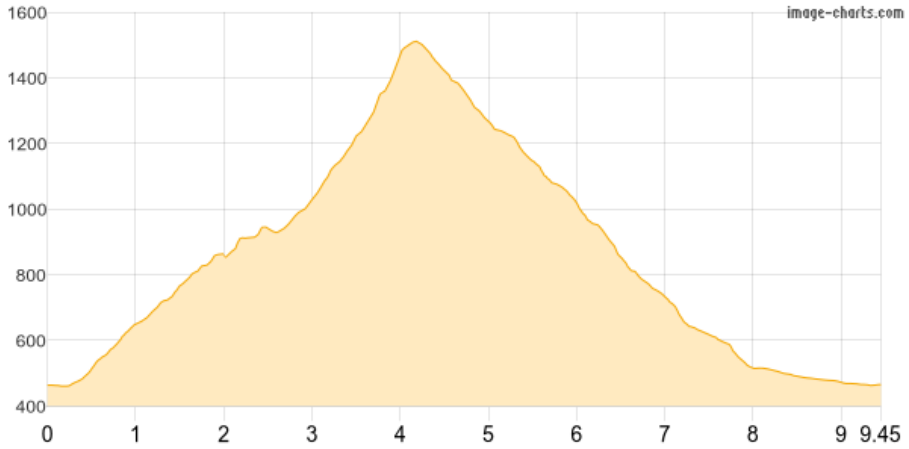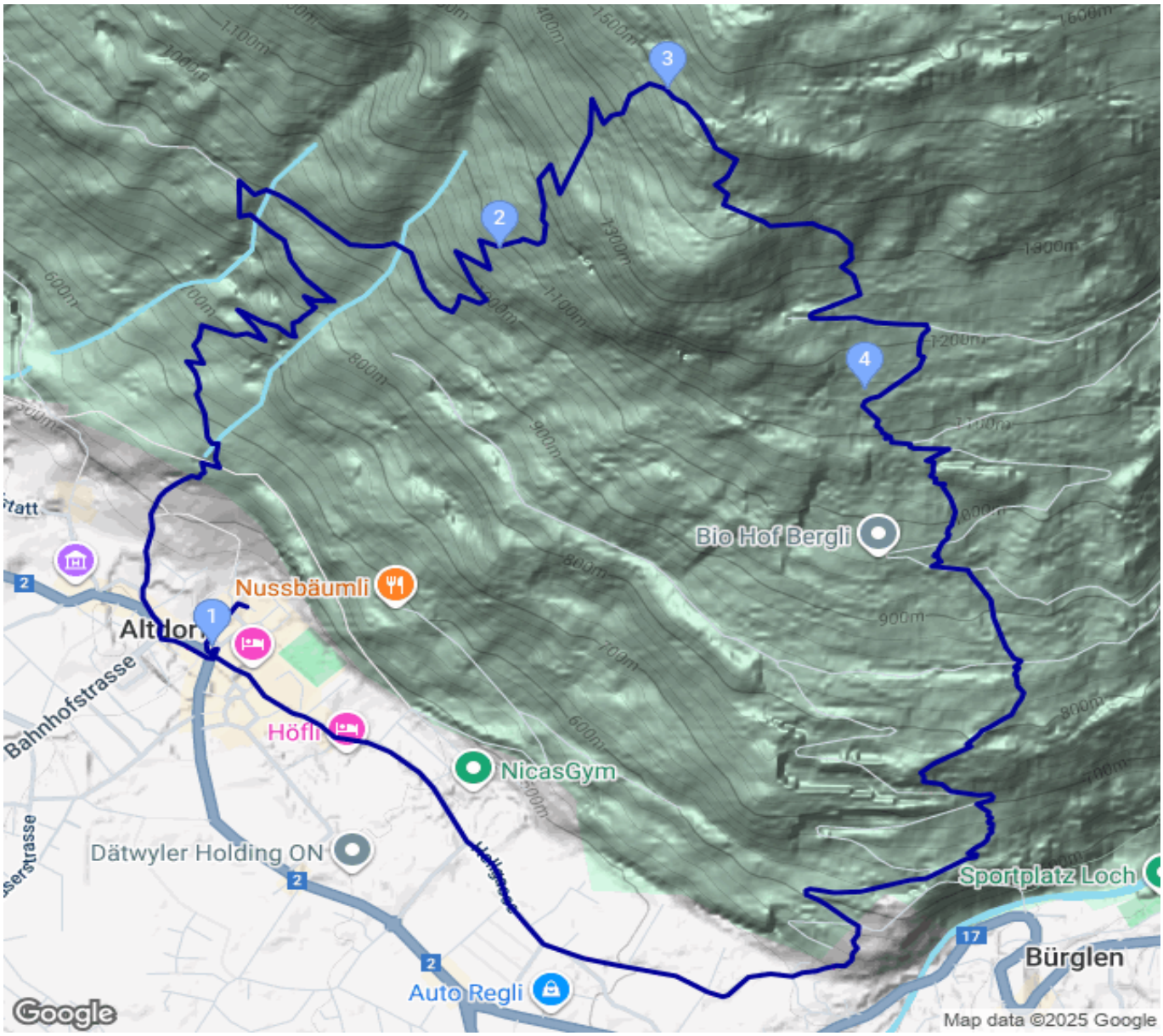
Höhenprofil