T5 Pilatus

Kategorie:	**Wandern**	Gehzeit:	**07:40 Stunden**
Schwierigkeit:	**T5**	Aufstieg:	**1212 Hm**
Länge:	**8.55 km**	Abstieg:	**1212 Hm**

noch nicht geplant

POIs in der Route:

1. **Alpgschwänd 1216 m**
2. **Windegg**
3. **Tellenfad**
4. **Windegg**
5. **Steiglihorn**
6. **Pilatus (Esel) 2119 m**
7. **Chlimsenhorn**
8. **Alpgschwänd**
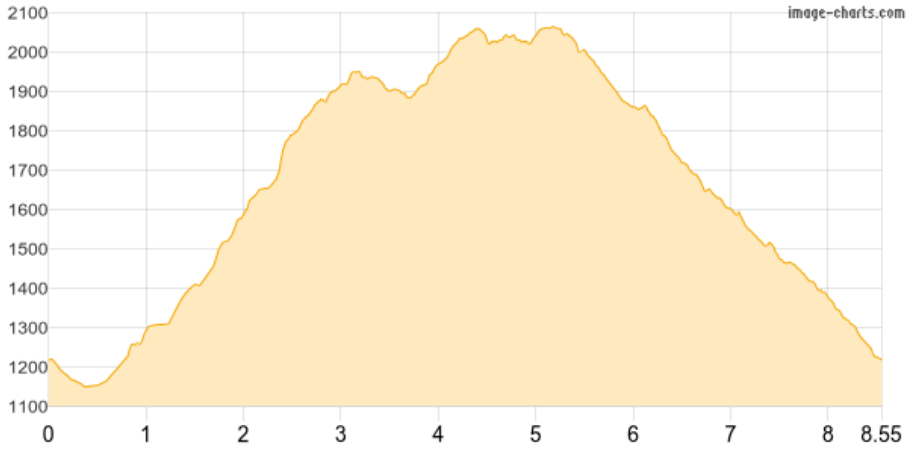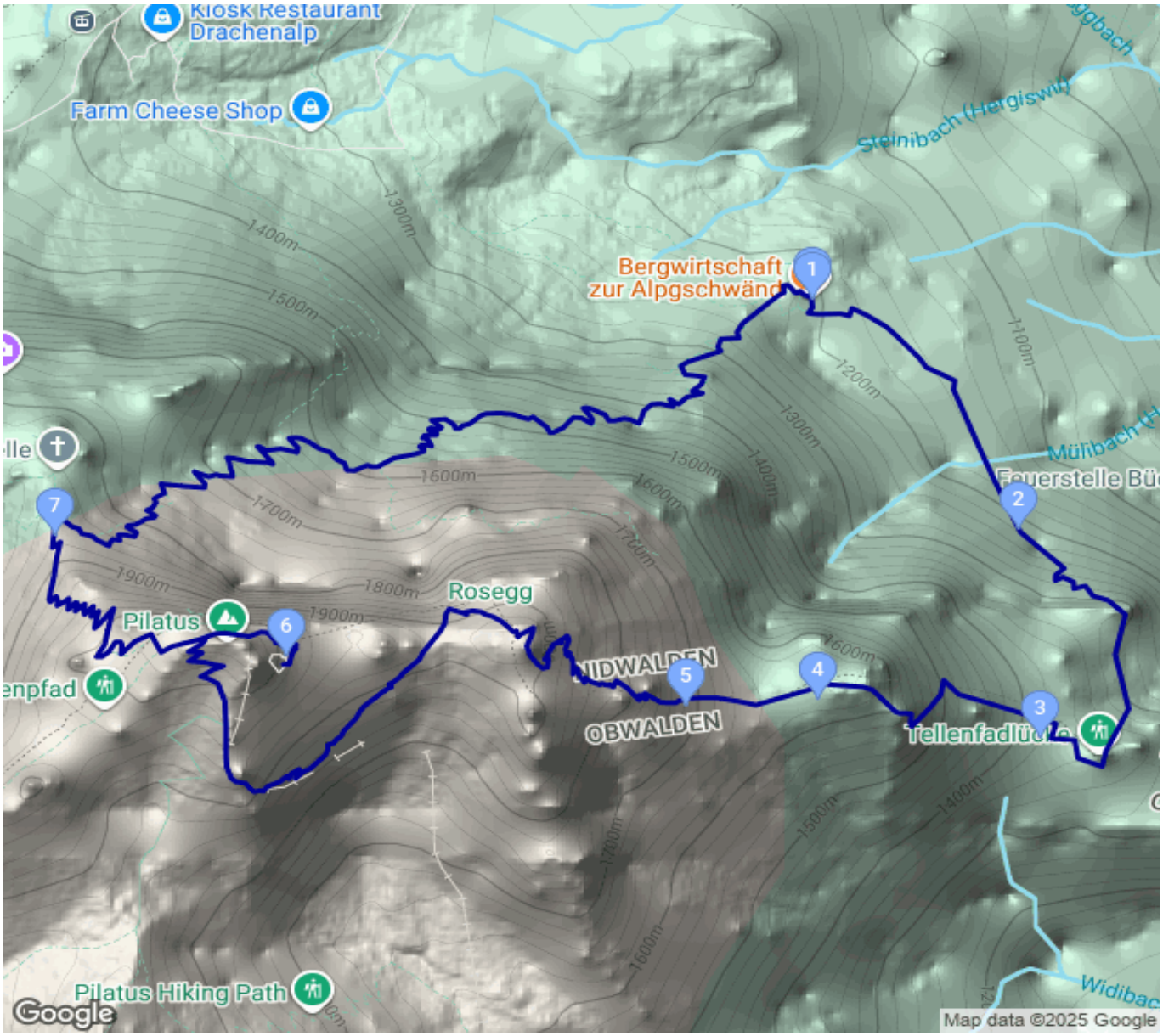
Höhenprofil