4. Tag Tuxerjochhaus - Olpererhütte

Kategorie:	**Wandern**	Gehzeit:	**06:05 Stunden**
Schwierigkeit:		Aufstieg:	**925 Hm**
Länge:	**10.44 km**	Abstieg:	**839 Hm**

noch nicht geplant

POIs in der Route:

1. Tuxerjochhaus 2313 m

2. Olpererhütte 2389 m
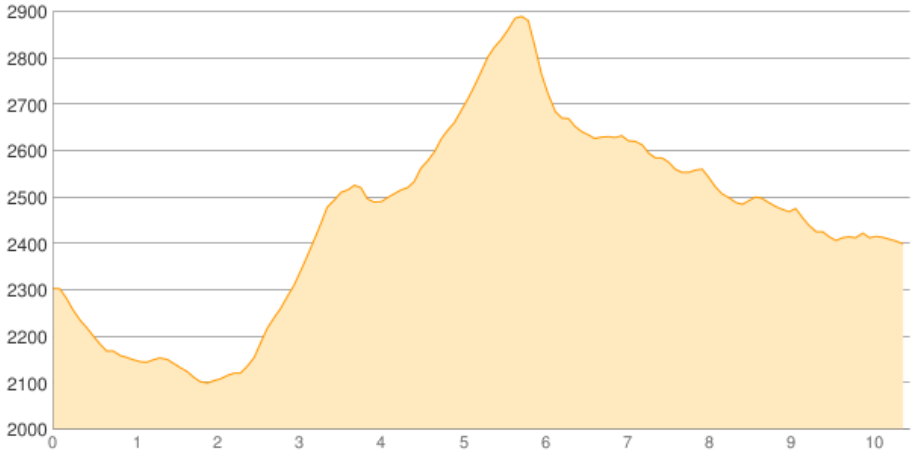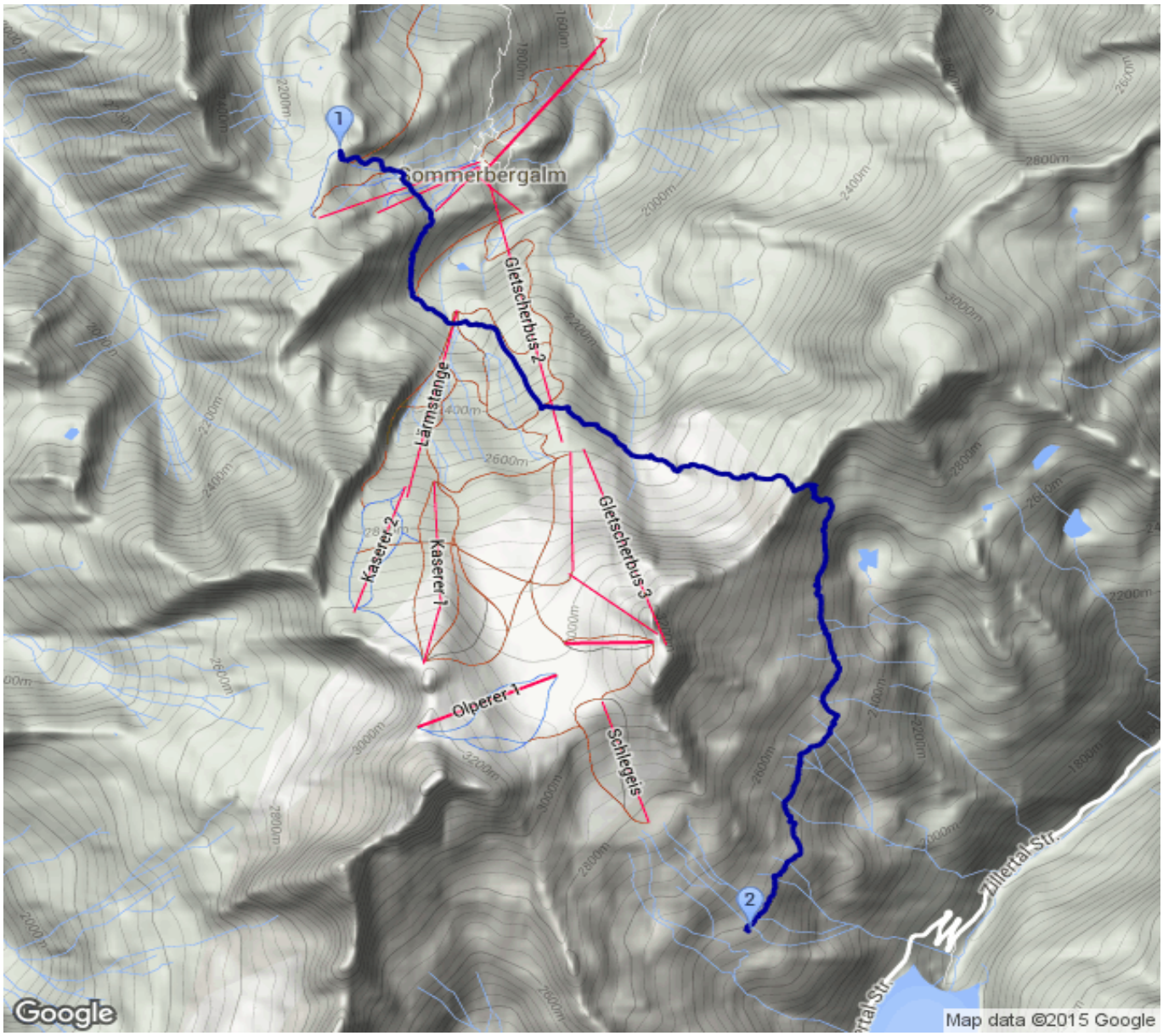
Höhenprofil